ASGASTROTEK

AS GASTRO TEK GmbH · Professionelle Ladeneinrichtung seit 1996.

AUFBAUANLEITUNG · ASSEMBLY INSTRUCTIONS

AGT Lochwandregal T40

Grundregal und Anbauregal · Höhe 225 cm · Fußtiefe 40 cm

Starter unit and add-on unit · height 225 cm · base depth 40 cm

6 Schritte · 6 steps

2 Personen · 2 people

Werkzeug liegt bei · Tools included



0221 99397755

asgastrotek.de

Vor dem Aufbau Before you start

Bitte einmal kurz lesen, bevor Sie anfangen. Please read briefly before you begin.

So ist Ihr Regal aufgebaut · How it is built



Das Grundregal hat 2 Säulen. Jedes Anbauregal hat 1 Säule und nutzt die Säule daneben mit. Breite in Metern = Anzahl der Felder.

The starter unit has 2 uprights. Each add-on unit has 1 upright and shares the one next to it. Width in metres = number of bays.

Beispiel 3 m: 1 Grundregal + 2 Anbauregale. Example 3 m: 1 starter unit + 2 add-on units.

Vor dem Start prüfen · Check first

Platz an der Wand freiräumen: Das Regal wird direkt an der Wand aufgebaut. Clear the space at the wall: the shelf is assembled directly against the wall.

Alle Teile auspacken, nach Buchstaben sortieren und mit der Teileübersicht vergleichen. Fehlt etwas oder ist etwas beschädigt? Bitte vor dem Aufbau anrufen: **0221 99397755**

Unpack all parts, sort them by letter and check them against the parts list. Anything missing or damaged? Please call before assembly: **+49 221 99397755**

Sicher aufstellen · Safety

- **Nur auf festem, ebenem Boden aufstellen.**
  Only set up on a firm, level floor.
- **Nicht auf das Regal steigen.**
  Do not climb on the shelf.
- **Erst ausrichten, dann einräumen.**
  Level first, then load.
- **Bei schwerer Ware oder unebenem Boden zusätzlich an der Wand sichern. Befestigungsmaterial ist nicht im Lieferumfang.**
  With heavy goods or uneven floors, also fix to the wall. Fixings are not included.

Werkzeug im Paket · Tools included



2× Ringmaulschlüssel 17 mm
Combination wrench 17 mm



1× Ringmaulschlüssel 17/14 mm
Combination wrench 17/14 mm

Bitte bereitlegen: Wasserwaage, Gummihammer, 2. Person · Please provide: Spirit level, Rubber mallet, 2nd person

Aufbau auf einen Blick · Assembly at a glance

1

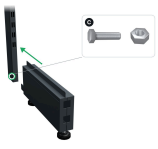

Fußteil an die Säule schrauben
Attach the base foot to the upright

2



Säulen an der Wand aufstellen
Stand the uprights against the wall

3



Rückwände und Kopfblende einhängen
Hang the panels and top cover

4



Grundboden und Sockelblende einsetzen
Fit base shelf and plinth

5



Preisschiene aufstecken
Clip on the price rail

6



Ausrichten und an die Wand anlegen
Level and rest against the wall

Teileübersicht Parts

Jedes Teil hat einen Buchstaben. Die Schritte nennen diese Buchstaben. Every part has a letter. The steps refer to these letters.

A **Säule 225 cm**
Upright 225 cm



B **Fußteil 40 cm**
Base foot 40 cm
mit 2 Stellfüßen
· with 2 levelling feet



C **Schraube + Mutter**
Bolt + nut
Schlüsselweite 17 mm
· 17 mm across flats



D **Rückwand 100 × 50 cm**
Back panel 100 × 50 cm
unten, geschlossen
· bottom, closed



E **Lochrückwand 100 × 30 cm**
Pegboard panel 100 × 30 cm

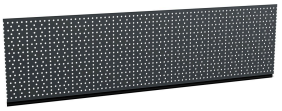

F **Blende 100 cm**
Cover strip 100 cm
oben Kopfblende, unten Sockelblende
· top cover and plinth



G **Grundboden 100 × 40 cm**
Base shelf 100 × 40 cm

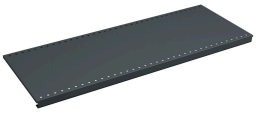

H **Preisschiene 30 mm**
Price rail 30 mm
für den Grundboden
· for the base shelf



Stückzahl nach Breite · Quantity by width

Suchen Sie die Spalte mit Ihrer Breite. Die bestellte Breite steht auf dem Lieferschein. Nur Anbauregal bestellt? Dann gilt die grüne Spalte für jeden Meter. Find the column with your width. The ordered width is shown on the delivery note. Ordered an add-on unit only? Then use the green column for every metre.

Teil Part	1 m	2 m	3 m	4 m	5 m	6 m	7 m	8 m	9 m	10 m	15 m	20 m	+1 m Anbau
A **Säule 225 cm**	2	3	4	5	6	7	8	9	10	11	16	21	1
B **Fußteil 40 cm**	2	3	4	5	6	7	8	9	10	11	16	21	1
C **Schraube + Mutter**	2	3	4	5	6	7	8	9	10	11	16	21	1
D **Rückwand 100 × 50 cm**	1	2	3	4	5	6	7	8	9	10	15	20	1
E **Lochrückwand 100 × 30 cm**	5	10	15	20	25	30	35	40	45	50	75	100	5
F **Blende 100 cm**	2	4	6	8	10	12	14	16	18	20	30	40	2
G **Grundboden 100 × 40 cm**	1	2	3	4	5	6	7	8	9	10	15	20	1
H **Preisschiene 30 mm**	1	2	3	4	5	6	7	8	9	10	15	20	1

Aufbau Assembly · Schritt 1 bis 3 · step 1 to 3

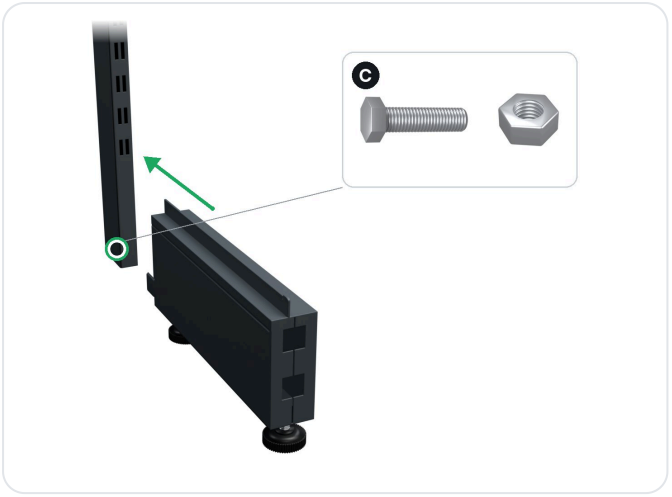

1 Fußteil an die Säule schrauben

Attach the base foot to the upright

Fußteil unten an die Säule setzen. Schraube durch Fußteil und Säule stecken, Mutter auf der anderen Seite aufdrehen. Mutter mit einem 17er Schlüssel halten, Schraube mit dem zweiten festziehen. Bei jeder Säule gleich.

Fit the base foot to the bottom of the upright. Push the bolt through foot and upright, fit the nut on the other side. Hold the nut with one 17 mm wrench, tighten the bolt with the other. Same for every upright.

A 1× B 1× C 1× 2× 17 mm

Mengen je Säule · quantities per upright

Am einfachsten mit liegender Säule. Easiest with the upright lying on the floor.



2 Säulen an der Wand aufstellen

Stand the uprights against the wall

Beide Säulen direkt an die Wand stellen, genau dort, wo das Regal stehen soll, im Abstand eines Feldes. Fußteile nach vorne, Lochreihen zueinander.

Stand both uprights directly against the wall, exactly where the shelf is to stand, one bay apart. Feet forward, slot rows facing each other.

A 2×

Regal an seinem Platz aufbauen. Fertig aufgebaut nicht mehr verschieben. Build the shelf in its final place. Do not move it once assembled.



3 Rückwände und Kopfblende einhängen

Hang the panels and top cover

Unten die geschlossene Rückwand einhängen, darüber die 5 Lochrückwände. Ganz oben eine Blende als Kopfblende einsetzen.

Hang the closed back panel at the bottom, the 5 pegboard panels above it. Fit one cover strip at the very top.

D 1× E 5× F 1×

Klemmt es, mit dem Gummihammer leicht nachklopfen. If a panel sticks, tap it gently with a rubber mallet.

Aufbau Assembly · Schritt 4 bis 6 · step 4 to 6



4

Grundboden und Sockelblende einsetzen

Fit base shelf and plinth

Den Grundboden unten auf die Fußteile legen. Die zweite Blende vorne darunter als Sockelblende einsetzen.

Lay the base shelf on the feet. Fit the second cover strip underneath at the front as the plinth.

G 1× F 1×



5

Preisschiene aufstecken

Clip on the price rail

Die Preisschiene vorne auf den Grundboden aufstecken.

Clip the price rail onto the front of the base shelf.

H 1×



6

Ausrichten und an die Wand anlegen

Level and rest against the wall

Stellfüße mit der 14er Seite drehen, bis das Regal gerade steht. Dann die vorderen Stellfüße etwas weiter herausdrehen: Das Regal neigt sich leicht nach hinten und liegt fest an der Wand an.

Turn the levelling feet with the 14 mm end until the shelf is level. Then unscrew the front feet a little further: the shelf tilts slightly back and rests firmly against the wall.

17/14 mm

Erst ausrichten, dann einräumen. Das Regal darf nicht wackeln. Level first, then load. The shelf must not wobble.

Weiteres Feld anbauen Adding a bay

Für jedes Anbauregal. Ein Anbauregal hat nur 1 Säule und nutzt die vorhandene mit. For every add-on unit. It has only 1 upright and shares the existing one.



1. Fußteil an die neue Säule schrauben, wie in Schritt 1.
   Bolt a base foot to the new upright, as in step 1.
2. Neue Säule im Abstand eines Feldes neben das fertige Regal an die Wand stellen.
   Stand the new upright against the wall, one bay away from the finished shelf.
3. Schritte 3 bis 6 für das neue Feld wiederholen. Die Rückwände hängen zwischen der vorhandenen und der neuen Säule.
   Repeat steps 3 to 6 for the new bay. The panels hang between the existing and the new upright.

Teile je Anbauregal · Parts per add-on unit

A 1×	B 1×	C 1×	D 1×	E 5×
F 2×	G 1×	H 1×		

Fertig. Ihr Lochwandregal ist aufgebaut und kann bestückt werden. Your pegboard shelf is assembled and ready to be stocked.

Technische Daten Technical data

Maße je Feld. Dimensions per bay.

VORNE · FRONT

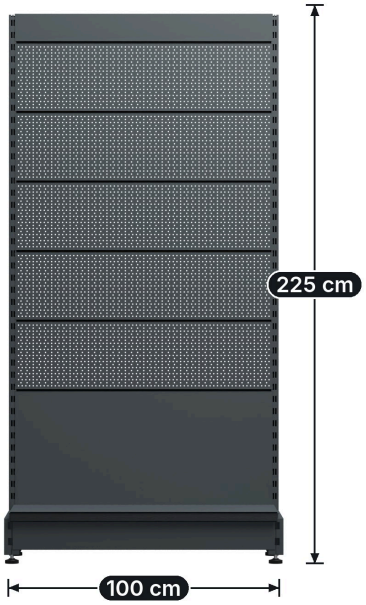

Breite Grundboden, Höhe · Width of base shelf, height

SEITE · SIDE



Fußtiefe, Gesamttiefe · Base depth, total depth

Höhe · Height	**225 cm**
Feldbreite · Bay width	**100 cm**
Fußtiefe (Grundboden) · Base depth	**40 cm**
Gesamttiefe · Total depth	**ca. 47 cm**
Rückwand je Feld · Panels per bay	**1 × 50 cm + 5 Lochrückwände 30 cm**
Preisschiene · Price rail	**30 mm am Grundboden**
Farbe · Colour	**Anthrazitgrau RAL 7016**

Pflege · Care

- Pulverbeschichtete Oberfläche · powder-coated
- Mit feuchtem Mikrofasertuch reinigen · damp microfibre cloth
- Keine Scheuermittel · no abrasive cleaners
- Sockelblende abnehmbar, darunter wischen · plinth removable for cleaning

Fragen zum Aufbau? · Questions?

0221 99397755

asgastrotek.de

Ersatzteile und Erweiterungen erhalten Sie bei uns.
Spare parts and extensions available from us.